

1 00- Térreo - Demolição
1 : 25

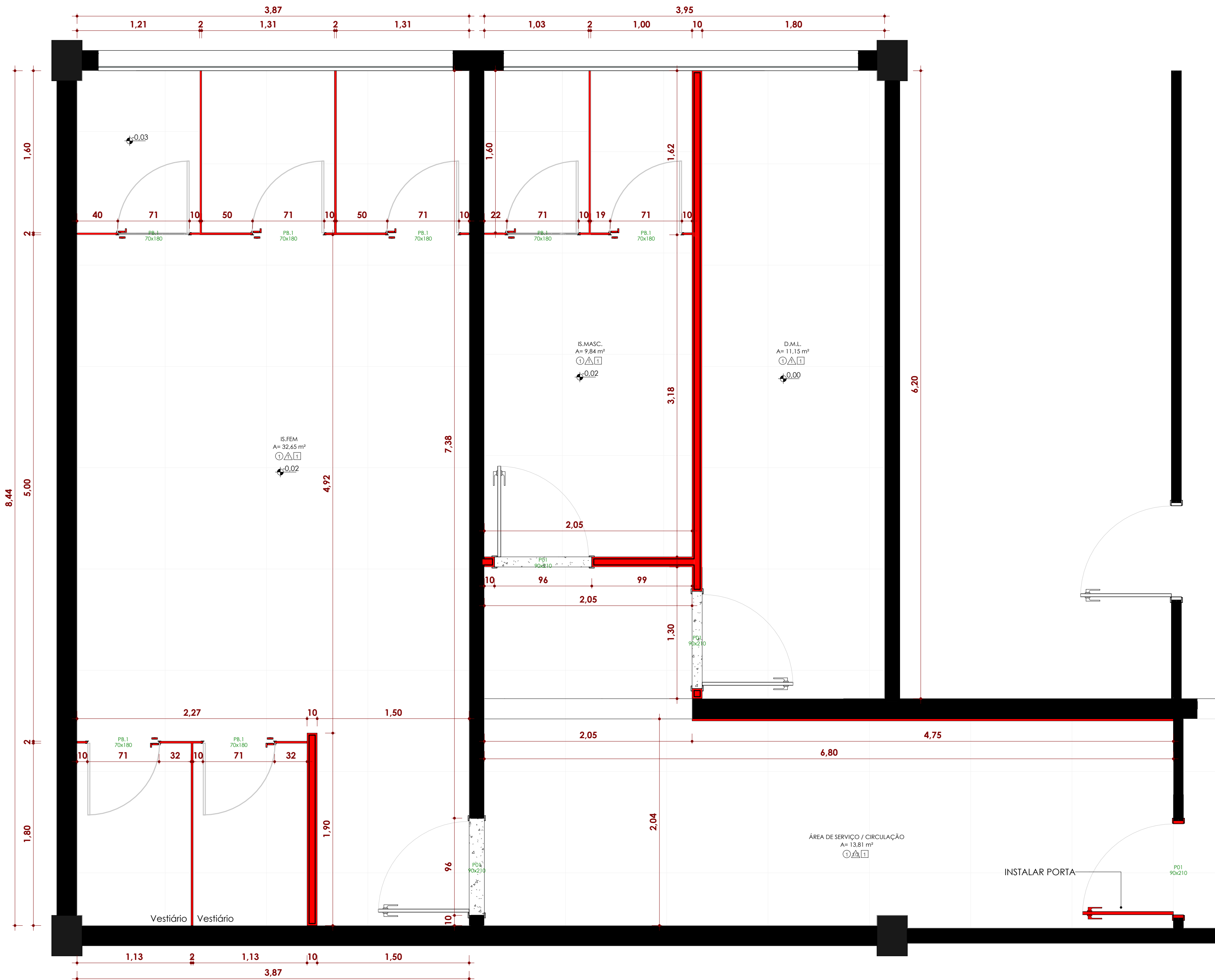

2 00- Térreo - A executar
1 : 25

PROJETO REFORMA - INSTALAÇÕES SANITÁRIAS

PLANTA CHAVE

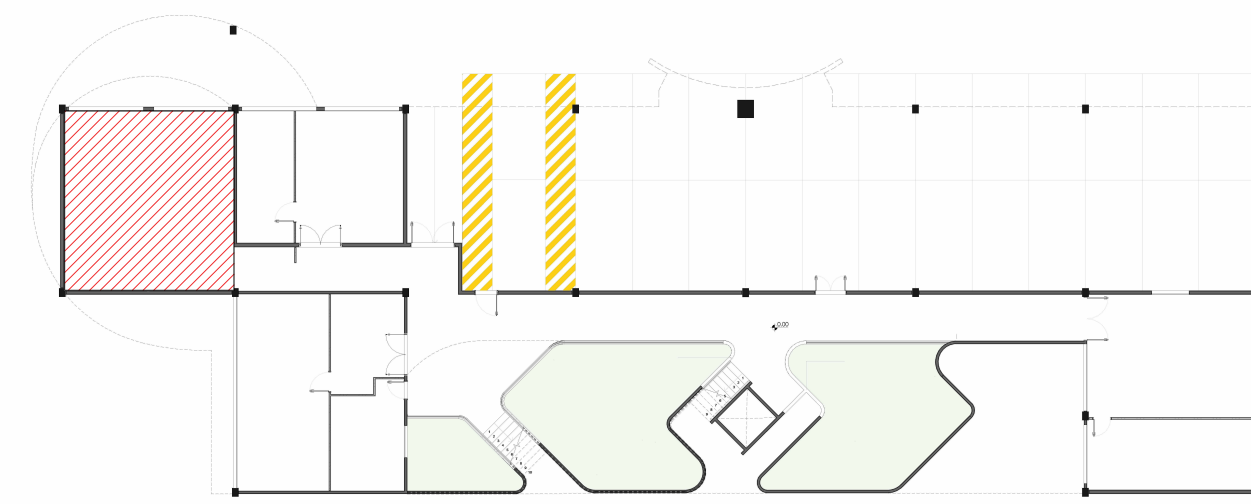

BANHEIROS/ÁREA DE SERVIÇO:

LEGENDA DE ACABAMENTOS/REVESTIMENTOS:

ESPECIFICAÇÕES:

	PISO
01.	Porcelanato Retificado 100x100CM, acabamento Natural/acetinado, para alto tráfego, resistente à abrasão superficial, esp. 10MM, linha minimum (Areia ou Núde) - Referência: Elione Revestimentos ou equivalente técnico.
	PAREDES
01.	Azeitejo 30x40cm (impermeável), até o tecto ou h.1,40m, com superfície acetinada na cor branco, linha FORMA BRANCO AC - Referência: Elione Revestimentos ou equivalente técnico.
02.	Pinura acrílica branca, Referência: Branco Neve, linha Limpeza Total da marca Suvinil ou Linha Super Lavável da marca Coral ou equivalente técnico.
	TETO
01.	Forro mineral.

OUTRAS INFORMAÇÕES:

NOTAS:

- 01- Paredes executadas em: Drywall (Gesso), resistente a umidade, chapa dupla, com espessuras finais 10 cm conforme projeto.
- 02- Acabamentos- Pisos e Rodapés: a. Onde houverem soleiras ou fletas (vide projeto), terão espessura mínima de 2cm, em Granito Cinza (Ref. Cinza Andorinha), acabamento reto com comprimento compatível com as dimensões das aberturas, assentadas sobre argamassa colante tipo "AC-III, e niveladas ao piso. b. Os rodapés quando necessários, serão do mesmo material de piso começando a partir desse, com altura de 10 cm.
- 03- Prever cimento entre 1 a 2% para ralo.

LEGENDA DE EQUIPAMENTOS

ACESSÓRIOS

cód. referência

01.	DISPENSER PARA PAPEL TOALHA
02.	DISPENSER PARA SABONETE LÍQUIDO
03.	DISPENSER PARA PAPEL HIGIÊNICO
04.	CABIDEIRO CROMADO
05.	ESPELHO

BANHEIRO CONVENCIONAL

cód. referência

06.	CUBA DE EMBUTIR REDONDA/ QUADRADA/ RETANGULAR- REF. DODOL 300x140 COD. 00970526
07.	TORNEIRA DE MESA COM SENSOR CROMADA
08.	BANCADA EM GRANITO CINZA ANDORINHA
09.	VASO SANITÁRIO CONVENCIONAL ADULTO COM CAIXA ACOPLADA
10.	DUCHA HIGIÊNICA COM REGISTRO
11.	CHAVEIRO ELÉTRICO

SERVIÇO

cód. referência

14.	TANQUE DE LOUÇA
15.	TORNEIRA PARA TANQUE

OUTROS

cód. referência

16.	DIVISÓRIAS EM GRANITO CINZA ANDORINHA - (PORTAS BOXES 70 X 1,80 ALUMÍNIO)
-----	---

PROPRIETÁRIOS PELO USO RESPONSÁVEL TÉCNICO

REVISÃO	DESCRIÇÃO	CORREÇÃO	DATA	RESP.
---------	-----------	----------	------	-------

FFF PROJETOS

PROJETOS E ASSESSORIA EM CONSTRUÇÃO
ENGENHARIA • ARQUITETURA • PROJETOS • LAUDOS
RUA DR. SOARES HUNGRIA, Nº893 - CENTRO - CERQUILHO/SP
E-mail: projetos@fengenharia.com.br TEL.: (15) 2103-0039
www.fffprojetos.com.br CEL.: (15) 99752-1170

OBRA: Design de Interiores/ Mobiliário - Câmara Municipal de Hortolândia	
PROPRIETÁRIO: Câmara Municipal de Hortolândia	
LOCAL: Rua Joseph Paul Julien Burlandy, nº 250 - Parque Gabriel- Hortolândia-SP	
TÍTULO: Projeto TIPO- Padronização Sanitários- níveis 02 e 04 projeto- Feminino	
AUTOR DO PROJETO: Felipe Ferrari Faki- CREA/SP: 506.970.406-3	
RESP. TÉCNICO: Felipe Ferrari Faki- CREA/SP: 506.970.406-3	
ART:-	RRT:-
DATA: 27.03.2024	
ESCALA: INDICADAS	FOLHA: 01